

**Bekanntmachung**  
**der**  
**Stadt Eschershausen**

**Widmung eines Teilstücks der Bürgermeister-Kassebeere-Straße in der Stadt Eschershausen**

Das in der Gemarkung Eschershausen, Landkreis Holzminden, gelegene Teilstück der Bürgermeister-Kassebeere-Straße wird gem. § 6 des Niedersächsischen Straßengesetzes (NStrG) mit Wirkung vom 01.Mai 2021 als öffentliche Gemeindestraße gewidmet.

Die gewidmete Fläche besteht aus dem stadt eigenen Grundstück Gemarkung Eschershausen, Flur 6, Flurstück 345/24, beginnend an der Bürgermeister-Kassebeere-Straße (Flurstück 756/9) und endend an der westlichen Grenze des Grundstücks „Bürgermeister-Kassebeere-Straße 36“ (Flurstück 346/5).

Die Lage und die Widmungsfläche ergeben sich aus dem beigefügten Übersichtsplan.

Träger der Straßenbaulast ist die Stadt Eschershausen.

Rechtsbehelfsbelehrung

Gegen diese Widmung kann innerhalb eines Monats nach Bekanntgabe schriftlich oder zur Niederschrift der Urkundsbeamtin oder des Urkundsbeamten Klage beim Verwaltungsgericht Hannover, Leonhardtstraße 15, 30175 Hannover, erhoben werden.

Die Klage ist gegen die Stadt Eschershausen, Raabestraße 10, 37632 Eschershausen, zu richten.

Eschershausen, den 31. März 2021



Der Stadtdirektor

A handwritten signature in blue ink, appearing to be "Meyer", is written over a faint horizontal line.

(Meyer)

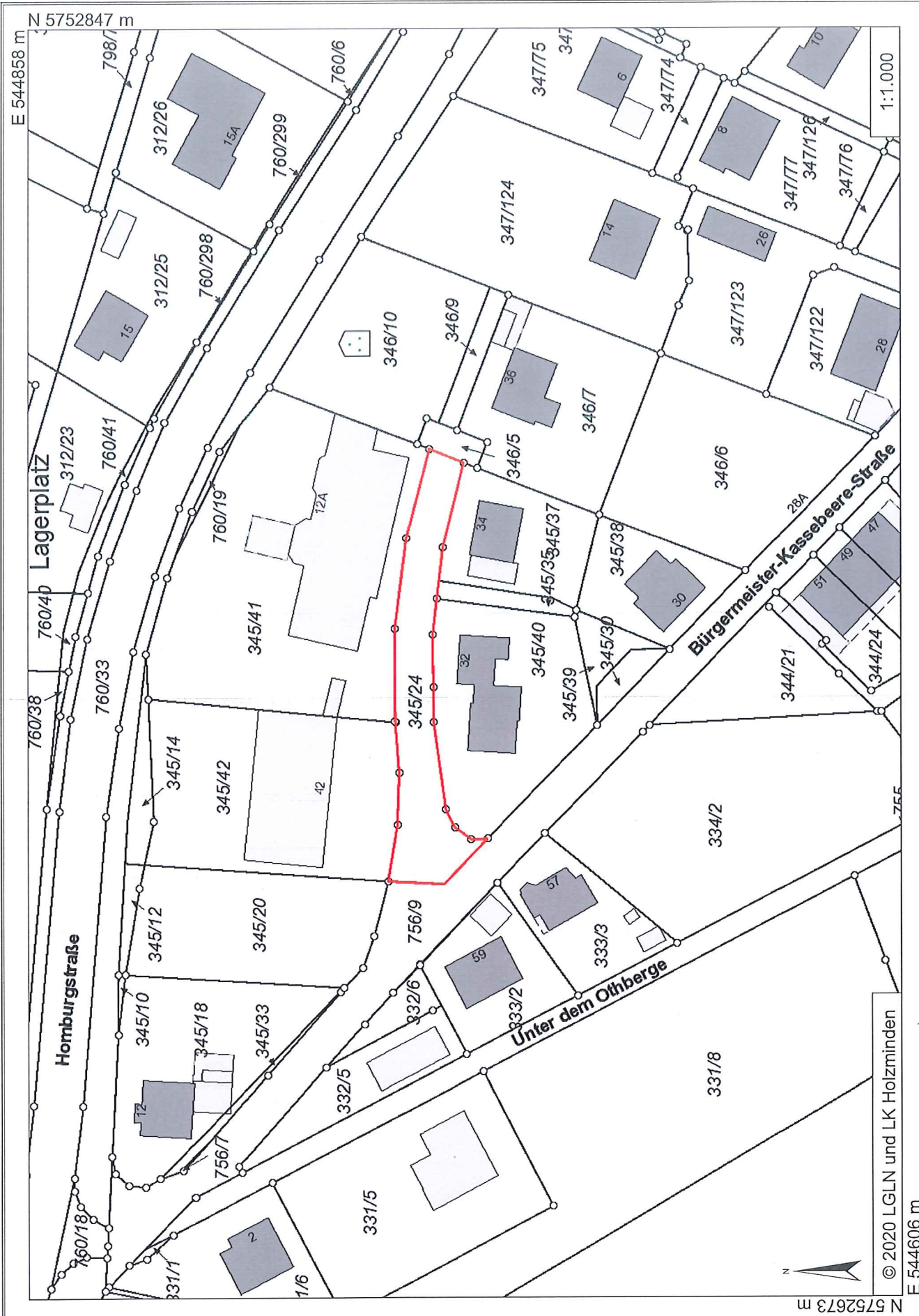

E 544858 m

N 5752847 m

1:1.000

Lagerplatz

Homburgstraße

Bürgermeister-Kassebeere-Straße

Unter dem Othberge



© 2020 LGLN und LK Holzminden

E 544606 m

N 5752673 m